

Aruandlus 3.0

Andmevahetuse loogika

Ettevõtelt saadavate andmete liikumine
MTA-sse, SA-sse ja EP-sse

Tauno Tamm



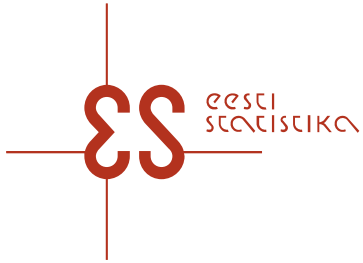

Eesmärk

- Muuta andmete edastamine MTA-le, SA-le ja EP-le lihtsamaks.
 - Andmete liikumise loogika
 - Andmete struktuuri loogika



Tänane olukord

■ MTA-le

- edastatakse andmed vormide kaupa,
- FIS-des eraldi seadistada
- laetakse üldjuhul andmed käsitsi

■ SA-le

- edastatakse andmed küsimustike kaupa
- FIS-des loodud ei ole ja tuleb leida käsitsi
- sisestatakse üldjuhul andmed käsitsi



Muudetud olukord

- FIS-des varustatakse kõik nn pearaamatu kirjed väljatöötatud taksonoomiaga (7-10 klassifikaatori veergu)
- Andmed edastatakse taksonoomia järgi summeeritud kirjetena XBRL GL standardile vastava xml failiga üle x-tee
- MTA/SA/EP vajaduste muutumisel on tüüpiliselt vaja uuendada taksonoomiat ja seadistada FIS-d uute taksonoomia elementide vastu



Andmete edastamine

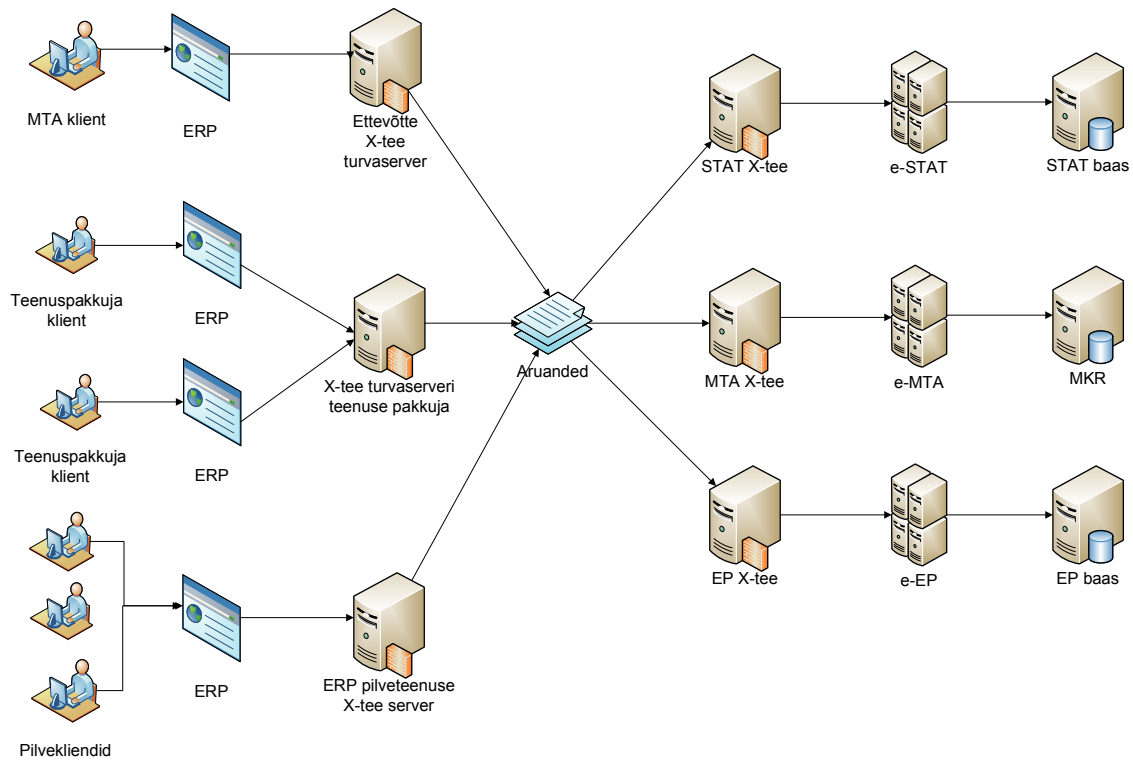

24.05.2017

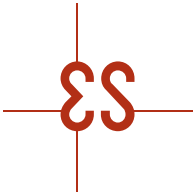

Kirje struktuur

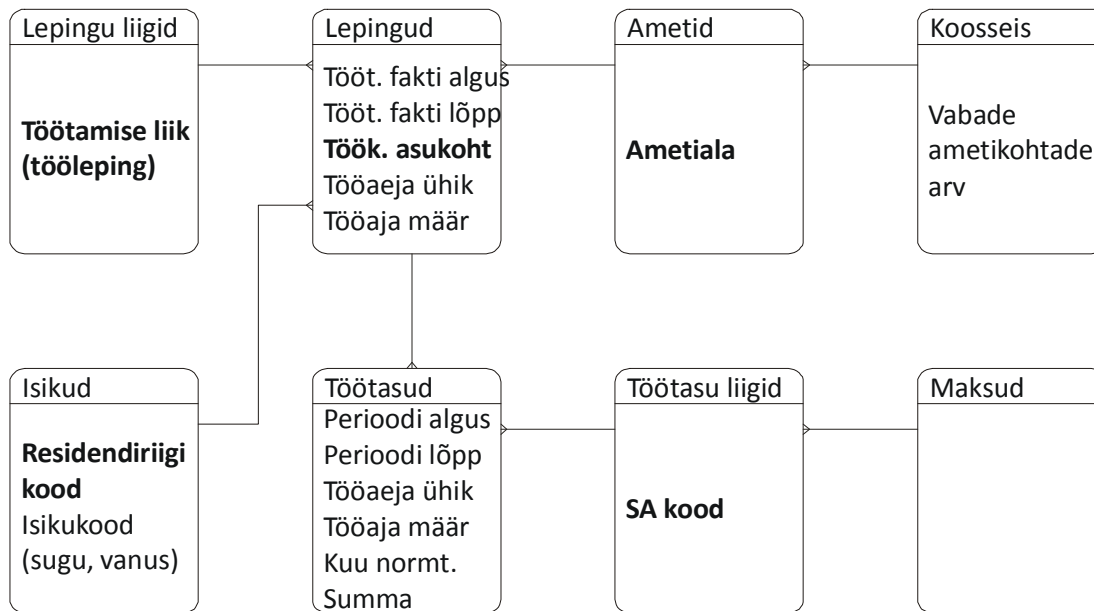

ARK

Aruandeperioodi algus

Aruande perioodi lõpp

Töötamise fakti algus

Töötamise fakti lõpp

Residendiirigi kood

Töötamise liik (tööleping)

Töökoha asukoht

Ametiala

SA kood

Isikukood (sugu, vanus)

Tööaeja ühik

Tööaja määr

Kuu normtunnid

Summa

Vabade ametikohtade arv

24.05.2017



Kirje struktuur

ID	D Konto	K Konto	Partner	Artikkel/Toode	...	Kogus	Summa
----	---------	---------	---------	----------------	-----	-------	-------

24.05.2017



Metoodika

- FIS-d ja raamatupidajad ei pea tegelema metoodikast lähtuvate arvutustega
- Nn tänaste muutujate väljaarvutamise metoodiline raskus liigub ettevõtete pealt MTA/SA/EP peale
- Samuti on kogu arvutusmehhanism ja loogika vaja MTA/SA/EP poolel realiseerida



Header 1	gl-cor_entryHeader		Päis 1 tekkepõhiste tööjõukulude esitamiseks
Posted Date	gl-cor_postedDate	30.11.2016	Andmed selle seisuga
Entered By	gl-cor_enteredBy	Raamatupidaja Mari	Esitaja
Entered Date	gl-cor_enteredDate	5.12.2016	Esitamise kuupäev
Source Journal ID	gl-cor_sourceJournalID	jc	Andmete algallikas (antud juhul Job Costs- tööjõukulud)
Source Journal Description	gl-bus_sourceJournalDescription	Tööjõukulud	
Entry Origin		imporditud andmed	Andmete edastusviis
Entry Number	gl-cor_entryNumber	50	Kande (antud juhul aruandluse number)
Entry Comment	gl-cor_entryComment	AA3 tekkepõhised tööjõukulud koos tundidega	Selgitus
... Detail 1			
Item	value		Üks detail toob välja ühe tasuliigi info
Line Number		1	Rea number
Account Main ID		WageAndSalaryExpense	Taxoonomia kood
Account Main Description		Palgakulu	Selgitus
Account Purpose Code		ESTAT	Aruande eesmärk (Eesti statistika)
Account Type		statistical	Type of account, enum: account, bank, employee, customer, job, vendor, measurable, statistical, other
Subaccount Information1			Kokkulepitud dimensioonid
Subaccount	gl-cor_accountSubID	Põhipalk	Kõik vajalikud valikud (preemia,õõtöö, valve, puhkus jne)
Subaccount Description	gl-cor_accountSubDescription	Töötajate põhipalk	Konkreetne detail on põhipalga kulu ja tundide esitamiseks
Type of Subaccount	gl-cor_accountSubType	Töötasu (STAT)	Statistika amet esitab vastava klassivikaatori
Subaccount Information2			Ametikohtade (ISKO) dimensioon
Subaccount	gl-cor_accountSubID	3433'	ISCO 4 kohaline kood
Subaccount Description	gl-cor_accountSubDescription	Raamatupidaja	Raamatupidajate põhipalk
Type of Subaccount	gl-cor_accountSubType	Ametikoht (AK 2008v1.5b)	
Subaccount Information3			
Subaccount	gl-cor_accountSubID	718	EHAK
Subaccount Description	gl-cor_accountSubDescription	Saku alevik	Need, kes töökoha asukoht asub Sakus
Type of Subaccount	gl-cor_accountSubType	Töö tegemise asukoht EE (EHAK)	
Amount		8500 (decimals:2 unit:eur)	Kokku Sakus töötavate raamatupidajate õhipalga kulu
Debit Credit Code		D	
Measurable Code		Töötunnid	Kaasnev informatsioon
Measurable Description		Tegelikult töötatud tunnid	
Measurable Quantity		1760	Samade töötajate tegelikud töötunnid
Measurable Unit of Measure		hour	Mõõtühik tundides
Measurable Cost Per Unit		4.83	keskmine tunnitasu
Posting Date		30.11.2016	Andmed seisuga
Detail Comment		Novembri kuu palgakulu ja tegelikud tunnid	Vastava töötajate grupi palgainfo

24.05.2017

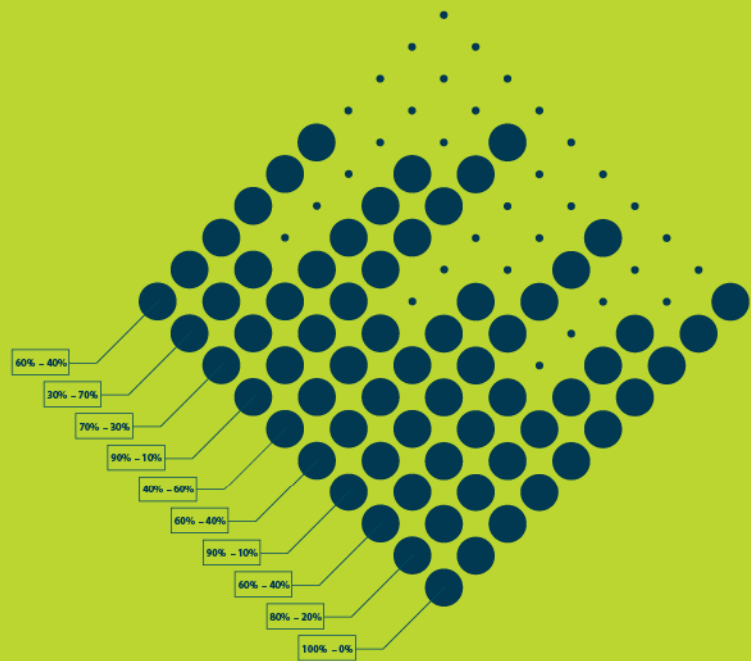

ES ESTI
STATISTIKA