

Väljumata ekspordi päring

1. Õiguslik alus

Kui 90 päeva jooksul peale kauba vabastamist ekspordiks ei ole ekspordideklaratsioon (sh. ka reeksporti ja välistöötlemise deklaratsioon) ekspordi kontrollsüsteemis (ECS) saanud olekut "eksportitud", siis alustab toll järelpäringutoiminguid vastavalt Komisjoni määruse 2454/93 art. 796da (312/09 muudatus).

Järelpäringutoimingute üks osa on süsteemne päring eksportijale/deklarandile. Süsteemne päring asendab senist ekspordi seirekeskuse poolt saadetud kirjalikku järelpäringut.

Süsteemne päring on nähtav nii eksportijale kui ka deklarandile, kuid päringule saab vastata üks isik (esimesena vastanu).

Süsteemsele päringule tuleb vastata päringus märgitud tähtaja jooksul. Päringu vastusesse märgitakse kauba väljumise andmed, kui need on teada, ning päringu vastusega saab tollile edastada ekspordi tõendamiseks vajalikke dokumente (2454 art. 796da (4)).

Kui päringu vastus ja ekspordi tõendamise dokumendid ei kinnita ekspordi toimumist ning seda ei kinnita ka väljumistolliasutusse tehtud päring, siis tunnistab toll oma otsusega ekspordideklaratsiooni kehtetuks 150 päeva möödumisel kauba vabastamisest.

2. Päriku vaatlemine

Deklarant näeb endale saadetud päringut: e-maksuamet/e-toll – COMPLEX - ECS2-EET-d – Aktiivsed EET-d:

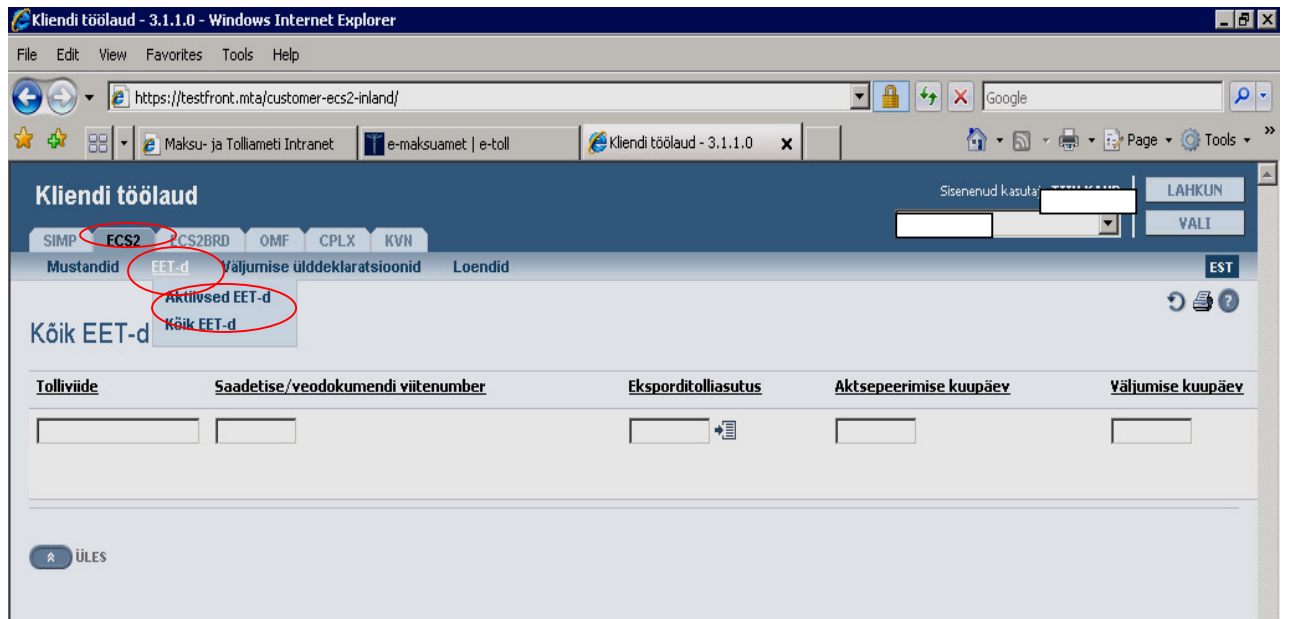

Veerus “Väljumata ekspordipäringu olek” olevast rippmenüüst tuleb valida “Päring esitatud” ja klikata nuppu “OTSI” ning avada päring luubi kujutisest. Päringutele olekus “Aegunud” või “Ebavajalik” vastata ei ole vaja.

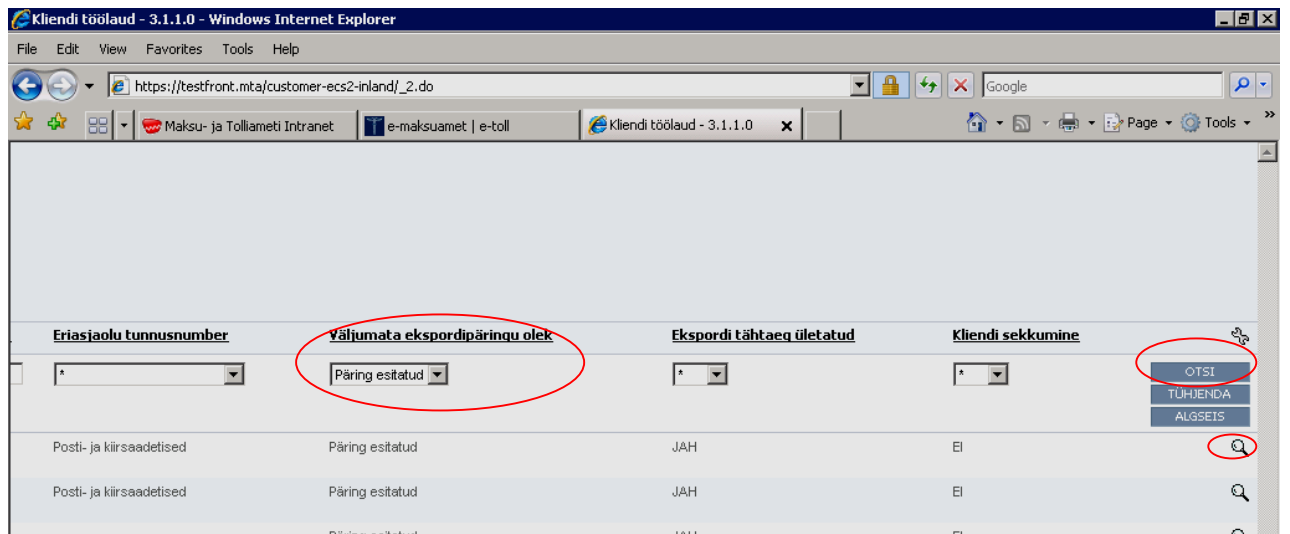

Avaneb lehekülj “Eeldatava Ekspordi Teate (EET) ajalugu”. Päringu vaatlemiseks klikata nupul “Ekspordipäringud”:

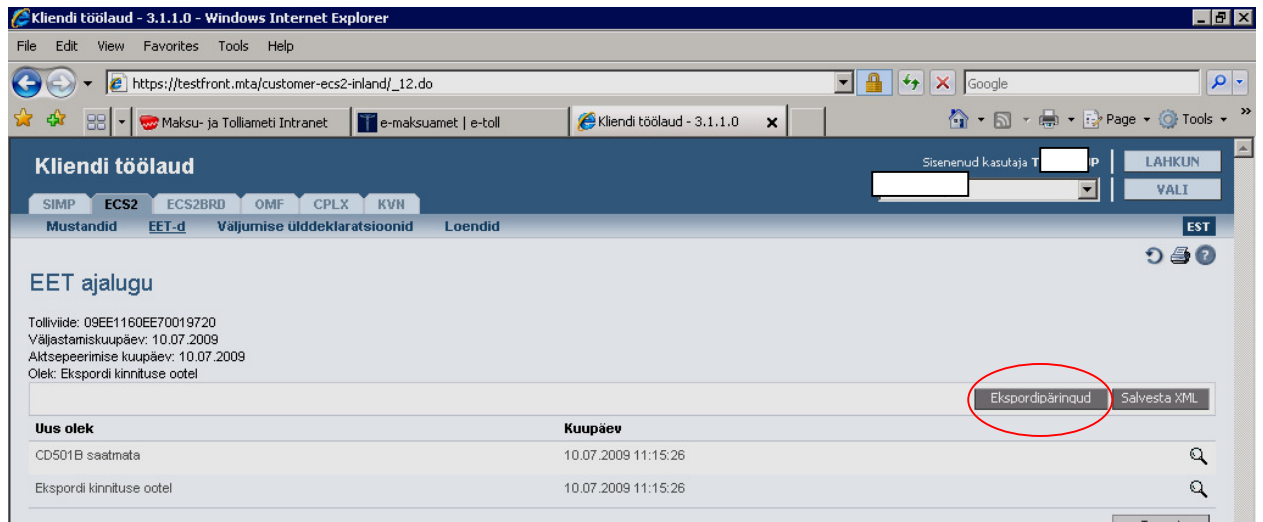

Avaneb lehekülg "Päring väljumata ekspordi kohta". Päringu sisu vaatamiseks tuleb klikata päringu sõnumile CC582A:

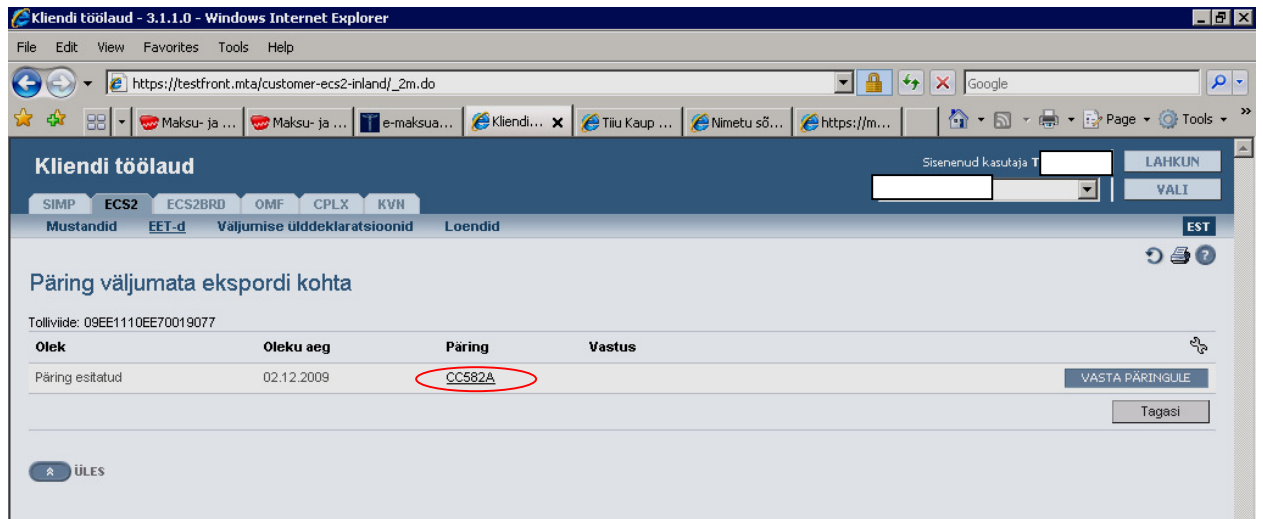

Avaneb päringu sõnumi sisu, kus on märgitud lahtrisse:
99I tolliviide, millise tollideklaratsiooni kohta infot soovitakse
95CC tähtaeg, mille jooksul tuleb päringule vastata.

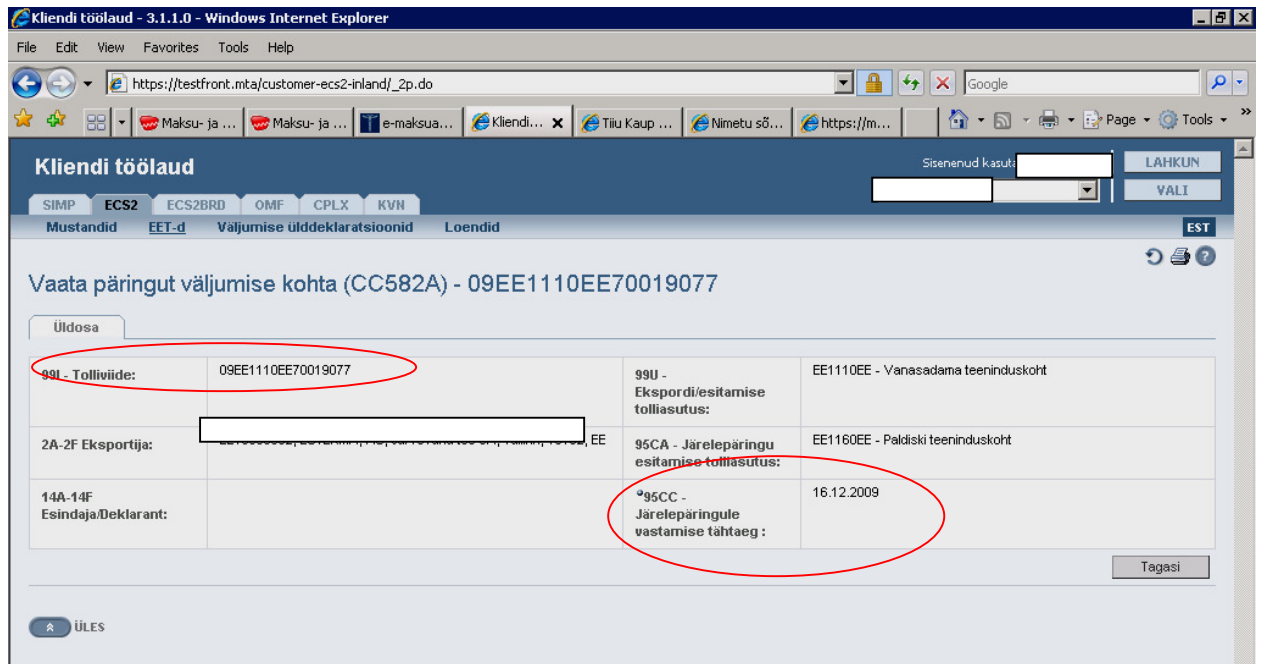

3. Päringule vastamine

Päringule vastamiseks tuleb klikata nuppu “VASTA PÄRINGULE”:

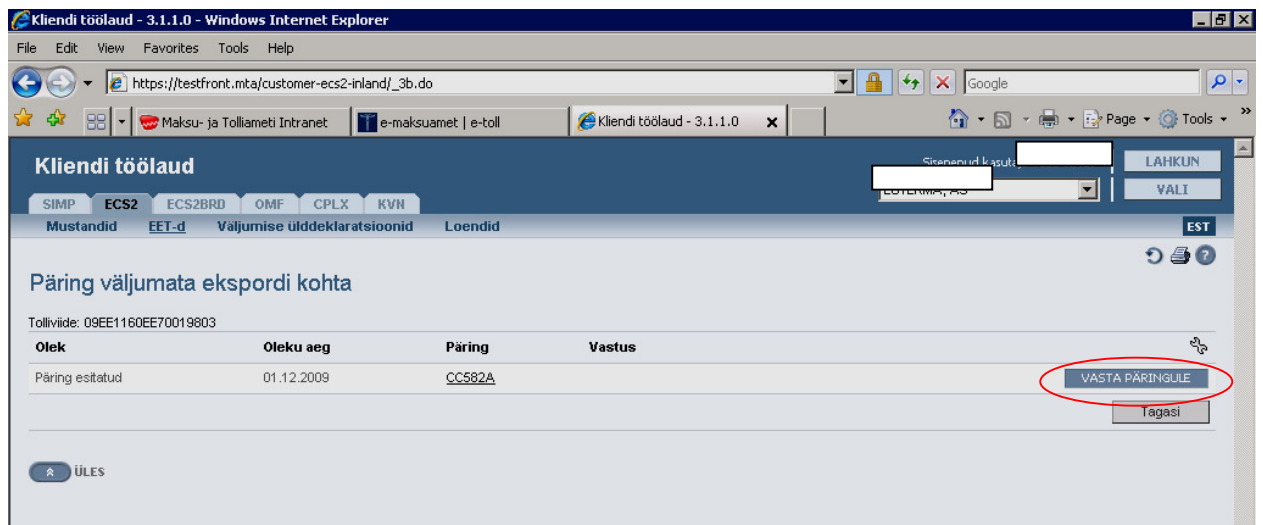

Avaneb lehekülg “Väljumata ekspordipäringu vastuse sisestamine”.

Kui deklarandil on infot kauba väljumise kohta märgitakse lahtrisse **95CF** “Eksport tõendatav” “JAH”, ning täidetakse kõik lahtrid:

95F- “Tegelik väljumistolliasutus” – märgitakse tolliasutus, mille kaudu toimus kauba väljumine ühendusest (maismaa piiritolliasutus, lennujaama/sadama/raudtee piirkonnas asuv tolliasutus),

95CG- “Väljumise kuupäev” – märgitakse kuupäev, millal toimus kauba väljumine ühendusest.

95CH-“Kinnitamata ekspordi info saamise kuupäev” – märgitaks kuupäev, millal deklarant sai infot, et kaup väljus ühendusest.

Kui deklarandil ei ole infot kauba väljumise kohta märgitakse lahtrisse

95CF “Eksport tõendatav” “EI”, ning täidetakse lahter

95CH-“Kinnitamata ekspordi info saamise kuupäev”, kuhu märgitakse jooksev kuupäev.

Ülejäänud lahtrid ei täideta.

Juhul, kui deklarandil on küll infot, et kaup on eksporditud (näiteks saaja on informeerinud kauba kättesaamisest), kuid deklarant ei tea väljumistolliasutust ja/või väljumise kuupäeva, siis märgitakse samuti lahtrisse **95CF** “EI”.

Dokumentaalsed tõendid ekspordi toimumise kohta saab lisada lahtritesse **95**. Lahtrit saab täita, klikates nupule “Lisa” .

Peale päringu vastuse sisestamist klikata nupule “Saada”.

Kliendi töölaud - 3.2.0.0 - Windows Internet Explorer
https://testfront.mta/customer-ecs2-inland/_21.do

Väljumata ekspordi päringuvastuse sisestamine - 09EE1160EE80017540

Üldosa

2A-2F Eksportija:	2A - Saatja kood:		95CF - Eksport tõendatav:	
	2B - Saatja nimi:			
	2C - Aadress:			
	2D - Linn:			
	2E - Indeks:			
	2F - Riik:	EE - Eesti		

14A-14F Esindaja/Deklarant:	14A - Esindaja/Deklarandi kood:		95CG - Väljumise kuupäev:	
	14B - Esindaja/Deklarandi nimi:			
	14C - Aadress:			
	14E - Linn:			
	14F - Riik:			

95F - Tegelik väljumistolliasutus:

95CH - Kinnitamata ekspordi info saamise kuupäev:

95BH - Olek 95BI - Reference 95BII - Document

LISA Loobu Saada

3. E-maksuameti/e-tolli õigused

Päringule vastamiseks peab deklarandil olema e-maksuametis/e-tollis ECS
ülddeklaratsiooni esitaja õigus.

(vt. ka <http://www.emta.ee/?id=25617> , <http://www.emta.ee/index.php?id=25623> ,
Taotlus e-tolliteenuse kasutajaõiguste saamiseks e-maksuametis/e-tollis).